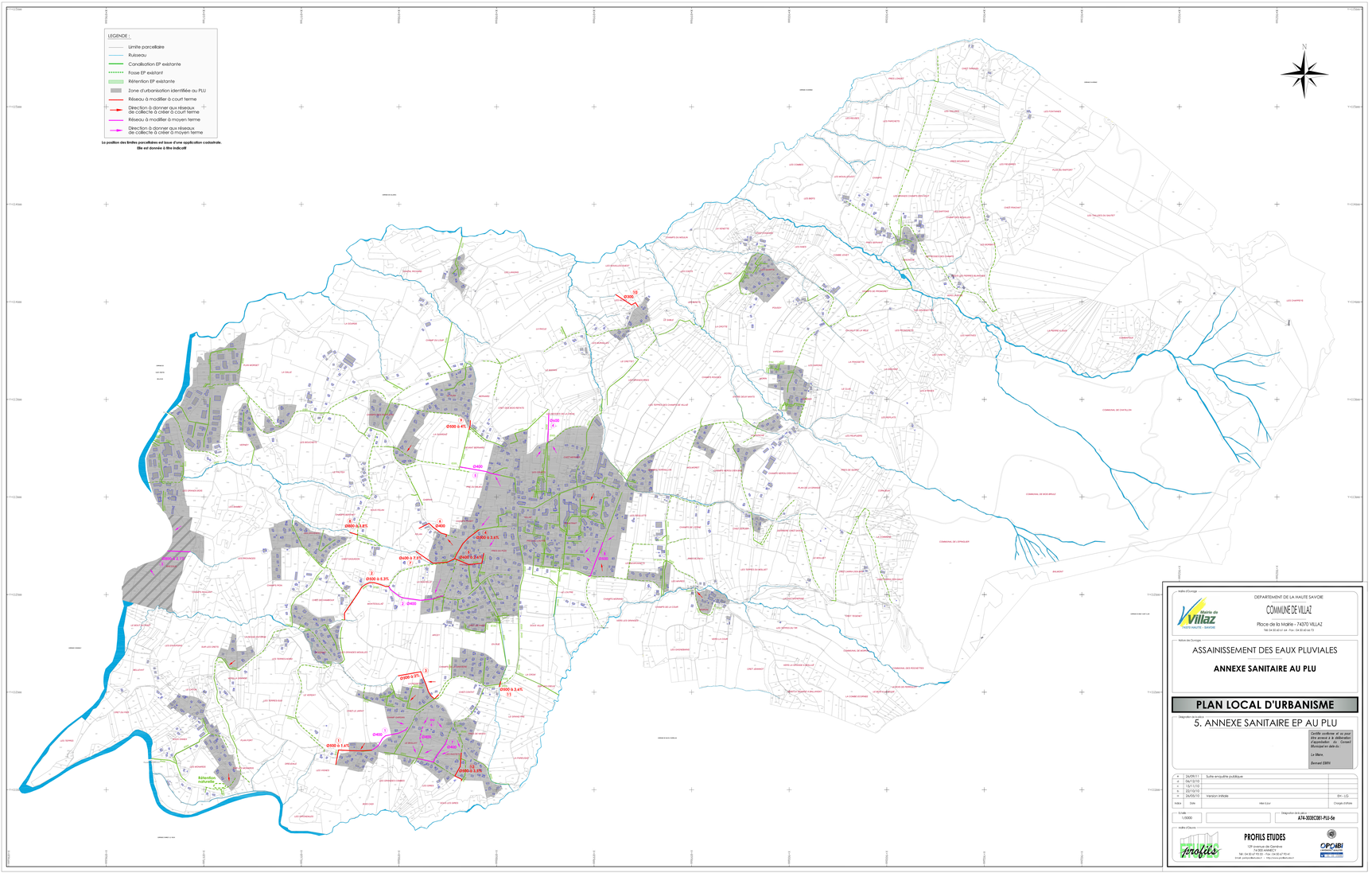

Maître d'Ouvrage

DEPARTEMENT DE LA HAUTE SAVOIE

Bassin de Villaz
TRIES HAUTE - SAVOIE

COMMUNE DE VILLAZ

Place de la Mairie - 74370 VILLAZ

Tél: 04 50 61 61 61 - Fax : 04 50 61 61 73

Nature de l'ouvrage

ASSAINISSEMENT DES EAUX PLUVIALES

ANNEXE SANITAIRE AU PLUS

PLAN LOCAL D'URBANISME

Désignation de pièce

5. ANNEXE SANITAIRE EP AU PLU

Certifié conforme et mis en place en vertu de la délibération d'approbation du Conseil Municipal en date du :

Le Maire,

Bernard EMINI

Index	Date	Intitulé	Chargés d'affaire
A	26/09/11	Suite enquête publique	
A	06/12/12		
A	13/11/13		
A	23/10/15		
A	26/06/19	Version initiale	EH - LG

Echelle : 1/5000

Désignation du plan : A74-3028C081-PLU-5e

Maître d'Oeuvre

PROFILS ETUDES

139 avenues de Genève
74000 ANNECY

Tél : 04 50 27 93 20 - Fax : 04 50 27 93 41

E-mail : profils@profils.com.fr - http://www.profils.com.fr

OPCHBI
Ingénierie & Conseil