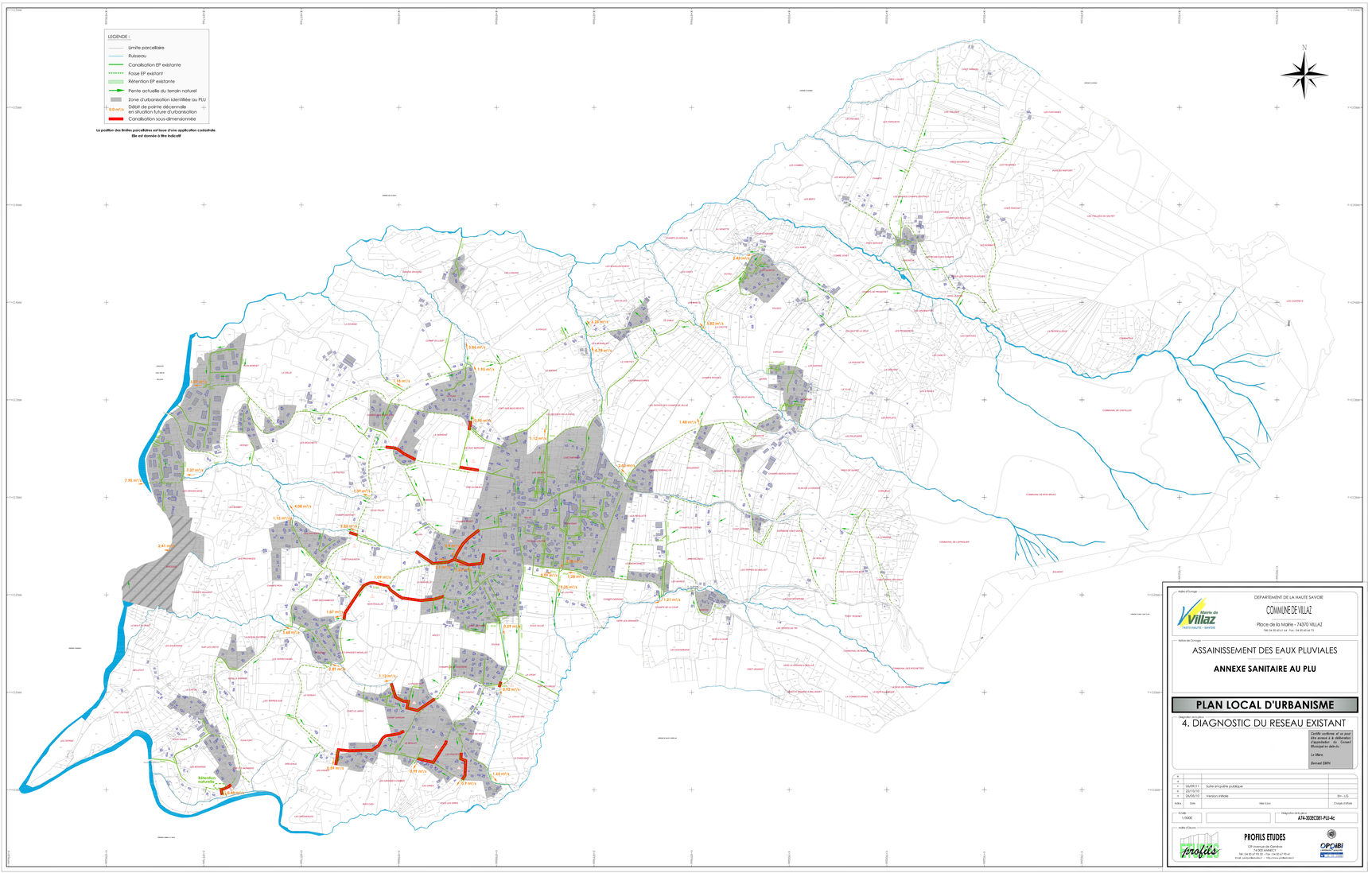
LEGENDE :
Limite parcellaire
Ruisseau
Canalisation EP existante
Fosse EP existant
Rétention EP existante
Pente actuelle du terrain naturel
Zone d'urbanisation identifiée au PLU
Débit de pointe décennale en situation future d'urbanisation
Canalisation sous-dimensionnée
La position des limites parcellaires est issue d'une application cadastrale. Elle est donnée à titre indicatif
N
Rétention naturelle
1.14 m³/s
2.41 m³/s
7.95 m³/s
3.27 m³/s
1.18 m³/s
3.06 m³/s
1.99 m³/s
1.39 m³/s
4.08 m³/s
1.13 m³/s
2.26 m³/s
1.09 m³/s
1.87 m³/s
1.12 m³/s
0.59 m³/s
0.69 m³/s
1.45 m³/s
0.29 m³/s
0.92 m³/s
1.48 m³/s
2.43 m³/s
5.82 m³/s
1.21 m³/s
Maître d'Ouvrage
Mairie de Villaz
TRIES HAUTE - SAVOIE
DEPARTEMENT DE LA HAUTE SAVOIE
COMMUNE DE VILLAZ
Place de la Mairie - 74370 VILLAZ
Tél: 04 50 60 61 64 - Fax : 04 50 60 64 75
Nature de l'ouvrage
ASSAINISSEMENT DES EAUX PLUVIALES
ANNEXE SANITAIRE AU PLU
PLAN LOCAL D'URBANISME
Intitulé du plan
4. DIAGNOSTIC DU RESEAU EXISTANT
Certifié conforme et mis en ligne en application de l'arrêté d'approbation du Conseil Municipal en date du
Le Maire
Bernard EMINI
Indice | Date | Nature | Chargés d'affaire
A | | |
B | | |
C | 26/09/11 | Suite enquête publique |
D | 22/10/13 | |
E | 26/05/15 | Version initiale | EH - LG
Echelle
1/5000
Désignation du plan
A74-30282381-PLU-4c
Maître d'Oeuvre
profils
PROFILS ETUDES
139 avenues de Genève
74000 ANNECY
Tél : 04 50 27 93 20 - Fax : 04 50 27 93 41
E-mail : profils@profils.com.fr - http://www.profils.com.fr
OPCHBI
Ingénierie Conseil
Bureau d'Etudes