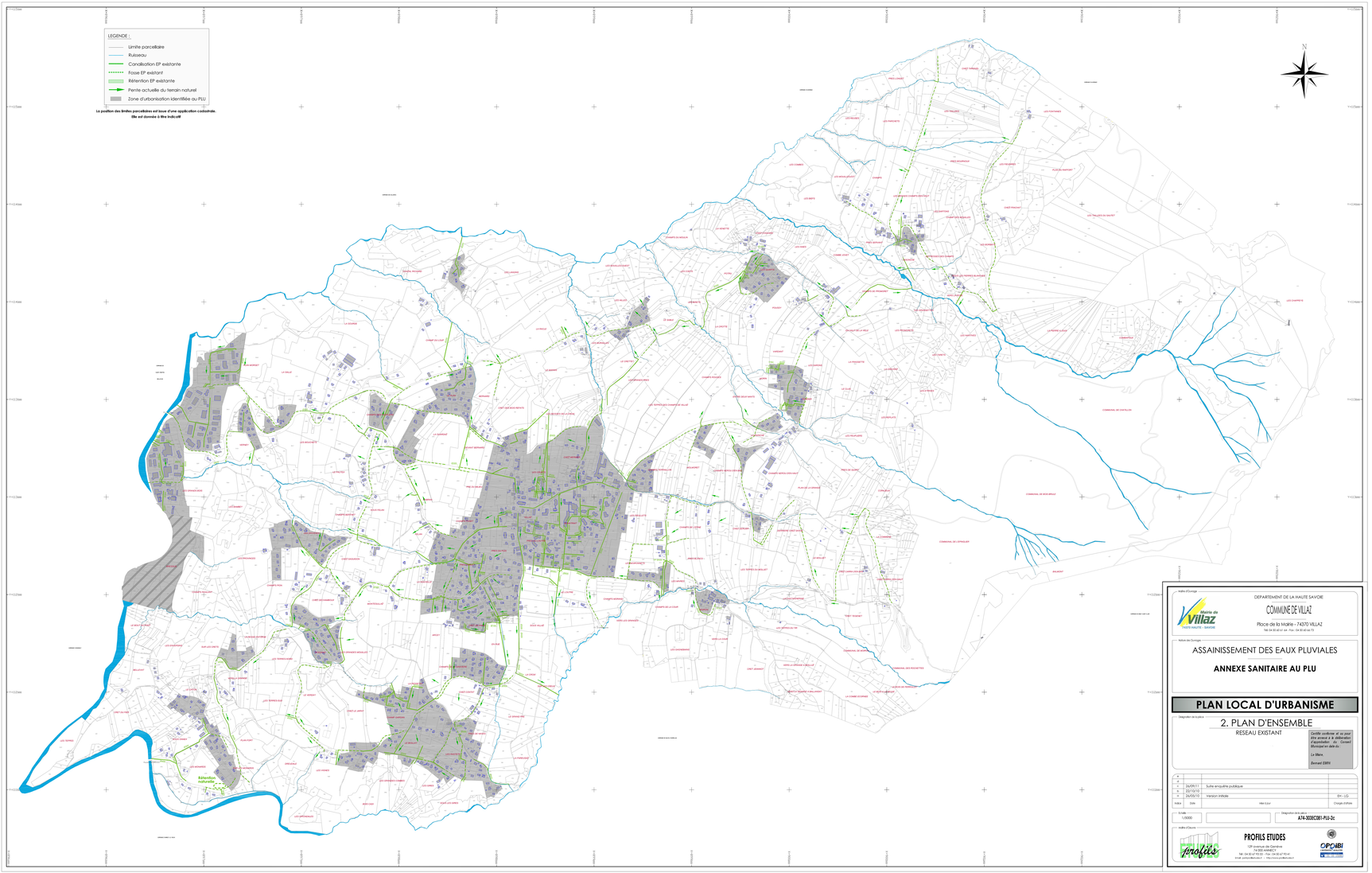

Maître d'Ouvrage

Mairie de Villaz
74370 VILLAZ - SAVOIE

DEPARTEMENT DE LA HAUTE SAVOIE

COMMUNE DE VILLAZ

Place de la Mairie - 74370 VILLAZ

Tél: 04 50 43 41 64 - Fax : 04 50 43 64 75

Nature de l'ouvrage

ASSAINISSEMENT DES EAUX PLUVIALES

ANNEXE SANITAIRE AU PLU

PLAN LOCAL D'URBANISME

Désignation de la pièce

2. PLAN D'ENSEMBLE

RESEAU EXISTANT

Cachet conforme et visa pour l'avis annexé à la délibération d'approbation du Conseil Municipal en date du :

Le Maire,

Bernard EMIN

Ind	Date	Mise à jour	Chargés d'affaire
A			
B			
C	26/09/11	Suite enquête publique	
D	22/10/13		
E	26/05/15	Version initiale	EH - LG

Echelle : 1/5000

Désignation du plan : A74-3028C081-PLU-2c

Maître d'Oeuvre

PROFILS ETUDES

72F Avenue de Genève
74000 ANNECY - FRANCE
Tél : 04 50 27 93 20 - Fax : 04 50 27 93 41
E-mail : profils@profils.com.fr - http://www.profils.com.fr

OPCHBI
Ingénierie Conseil
Bureau d'Etudes