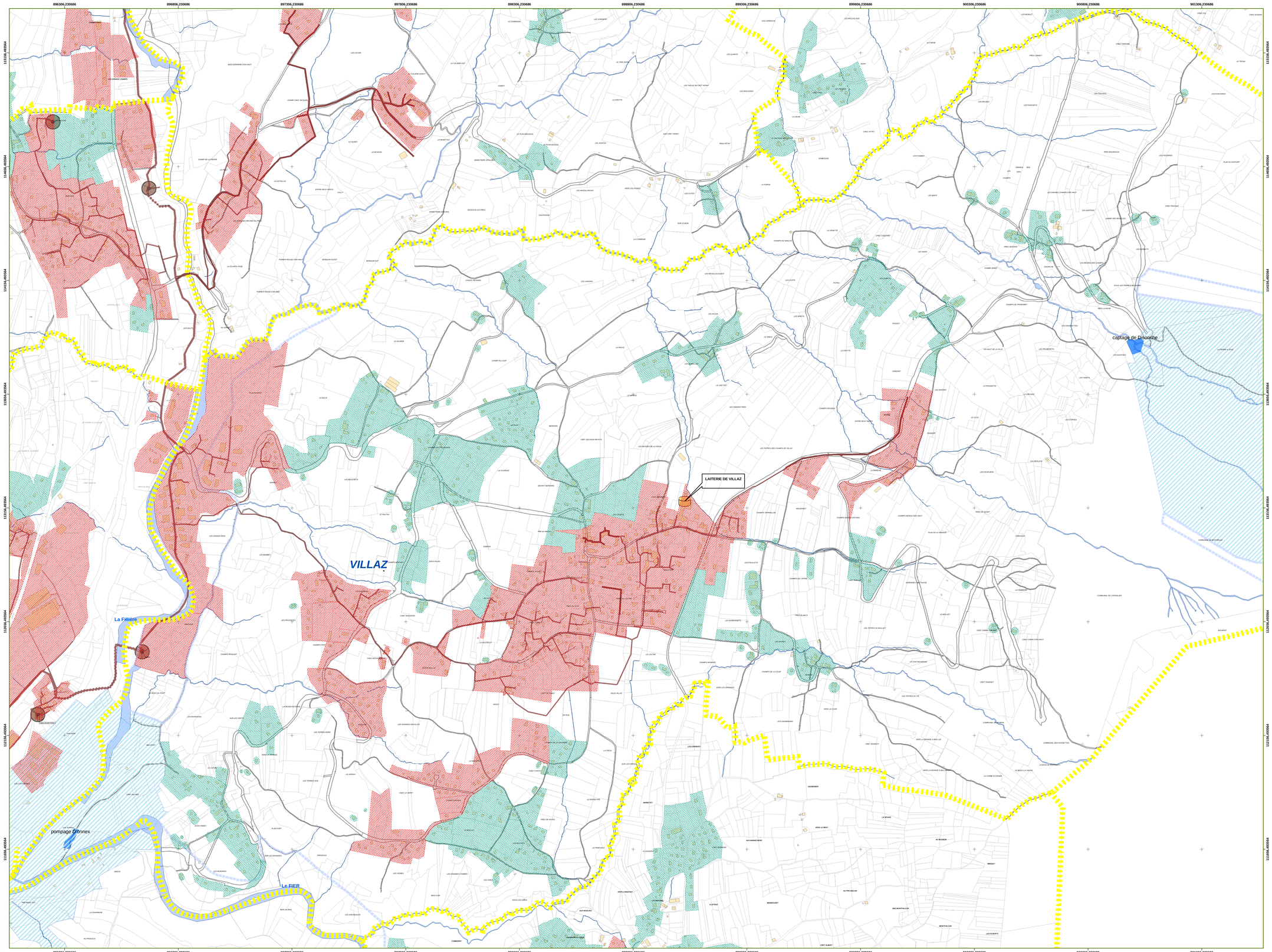


# Légende

## ZONAGE D'ASSAINISSEMENT

- Collectif
- Non collectif

## Collecteurs d'eaux usées existants

- Collecteur de desserte
- Collecteur de transport
- Refoulement
- Réseau unitaire

## Postes de Refoulement

- SILA
- privé

## Périmetre de protection AEP

- immédiat
- rapproché
- éloigné
- Limites communales

**DEPARTEMENT DE HAUTE SAVOIE**


Maîtres d'ouvrages :

**SYNDICAT MIXTE DU LAC D'ANNECY**
7 Rue des Terrasses
74960 Cran-Gevrier
Tél: 04 50 66 77 77
Fax: 04 50 66 77 88
Mel: sila@sila.fr

**COMMUNAUTE DE COMMUNES DU PAYS DE LA FILLIERE**
ChefLieu
74570 Thorens-Glières
Tél: 04 50 22 43 80
Fax: 04 50 22 82 09
Mel: lfillion@cc-pays-filliere.fr


# SCHEMA GENERAL D'ASSAINISSEMENT
# COMMUNE DE VILLAZ

## PHASE 3: ZONAGE

## ZONAGE COLLECTIF ET NON COLLECTIF


25, bis avenue de Novel
74000 Annecy
Tél: 04 50 57 04 45
Fax: 04 50 57 24 39
Mel: cabinet.montmasson@montmasson.fr

12 Avenue Pré de Challes
Parc des Glaisins
74940 Annecy le Vieux
Tél: 04 50 64 05 14
Fax: 04 50 64 08 73

Agence de Chambéry
574, rue de Chantabord
Z.I. Bissy
73000 Chambéry
Tél: 04 79 96 15 79
Fax: 04 79 62 60 40


| INDICE: | DATE: | OBJET DES MODIFICATIONS: |
|---|---|---|
| A | 10/06 | Intégration du zonage non collectif et adaptation au PLU |
| B | 01/07 | Adaptation au PLU et intégration des habitations isolées |
| | | |
| | | |
| | | |

| N°dossier: | ref. doc.: | Date: | Pièce: | Phase: | Projeteur | Dessinateur | Examinateur | Approbation | Échelle |
|---|---|---|---|---|---|---|---|---|---|
| 203 045 | 203 045 PLN-118 .B | 10/2006 | N°4 | E.G. | FG | BD | CD | BM | 1/5000 |


Ce document, propriété du Cabinet B.MONTMASSON, ne peut être utilisé, communiqué, donné ou reproduit sans autorisation écrite.