Maître d'Ouvrage

DEPARTEMENT DE LA HAUTE SAVOIE

COMMUNE DE VILLAZ

74370 Mairie VILLAZ
Tél. 04 50 60 61 64 - Fax : 04 50 60 66 73

Nature des Ouvrages

VOIRIE

AMENAGEMENT CARREFOUR DU BIOLLAY ROUTE DE GRATTEPANCHE ET ROUTE DES VIGNES

PROJET

Désignation de la pièce

2 - PLAN D'ENSEMBLE

TRANCHE FERME

Indice	Date	Mise à jour	Chargés d'affaire
e			
d			
c			
b			
a	09/09/2016	Version initiale	PMA

Echelle: 1/250°

Désignation de la pièce: 074-303VR132-PRO-1a

Maître d'Oeuvre

PROFILS ETUDES
129 avenue de Genève
74 000 ANNECY
Tél : 04 50 67 93 33 - Fax : 04 50 67 93 41
Email : pe@profilsetudes.fr - http://www.profilsetudes.fr

OPQIBI L'INGÉNIERIE QUALIFIÉE N 01 10 1508

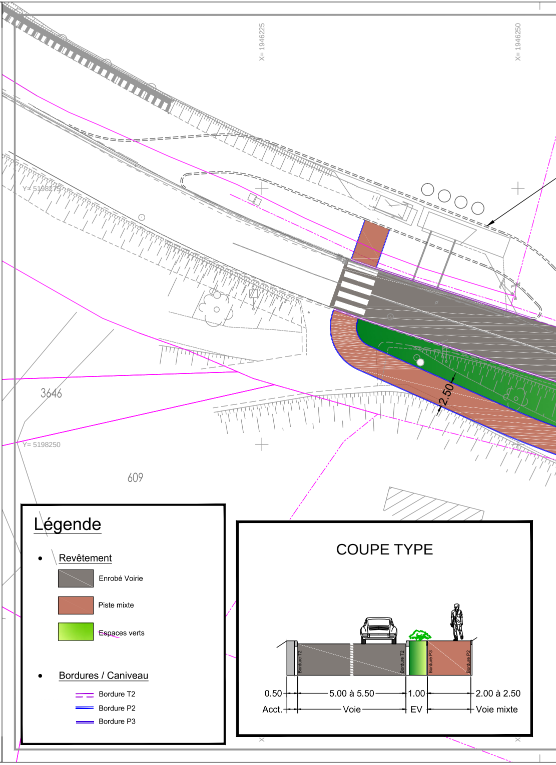
X= 1946225
X= 1946250
Y= 5198275
Y= 5198250
3646
609
2.50
Légende
Revêtement
Enrobé Voirie
Piste mixte
Espaces verts
Bordures / Caniveau
Bordure T2
Bordure P2
Bordure P3
COUPE TYPE
Bordure T2
Bordure T2
Bordure P3
Bordure P2
0.50
Acct.
5.00 à 5.50
Voie
1.00
EV
2.00 à 2.50
Voie mixte

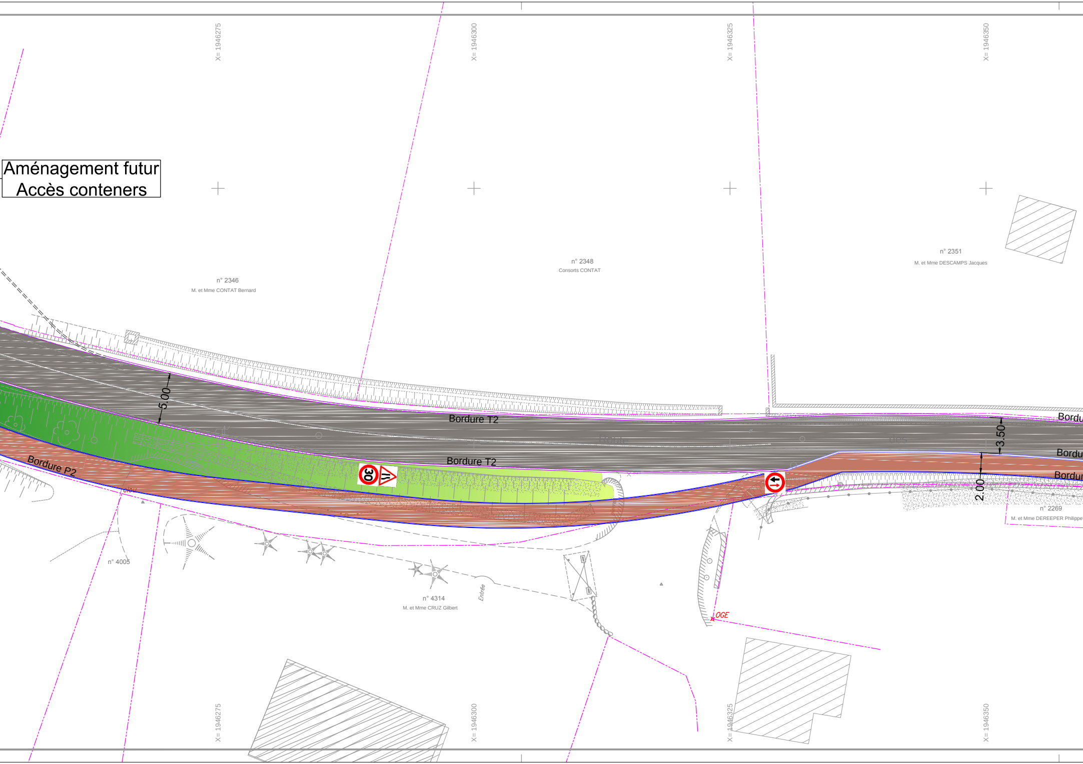

Aménagement futur
Accès conteners

X= 1946275
X= 1946300
X= 1946325
X= 1946350
n° 2346
M. et Mme CONTAT Bernard
n° 2348
Consorts CONTAT
n° 2351
M. et Mme DESCAMPS Jacques
5.00
Bordure T2
Bordu
3.50
Bordure T2
Bordu
Bordur
2.00
30
Bordure P2
clou
n° 2269
M. et Mme DEREEPER Philippe
n° 4005
n° 4314
M. et Mme CRUZ Gilbert
Entrée
OGE
X= 1946275
X= 1946300
X= 1946325
X= 1946350

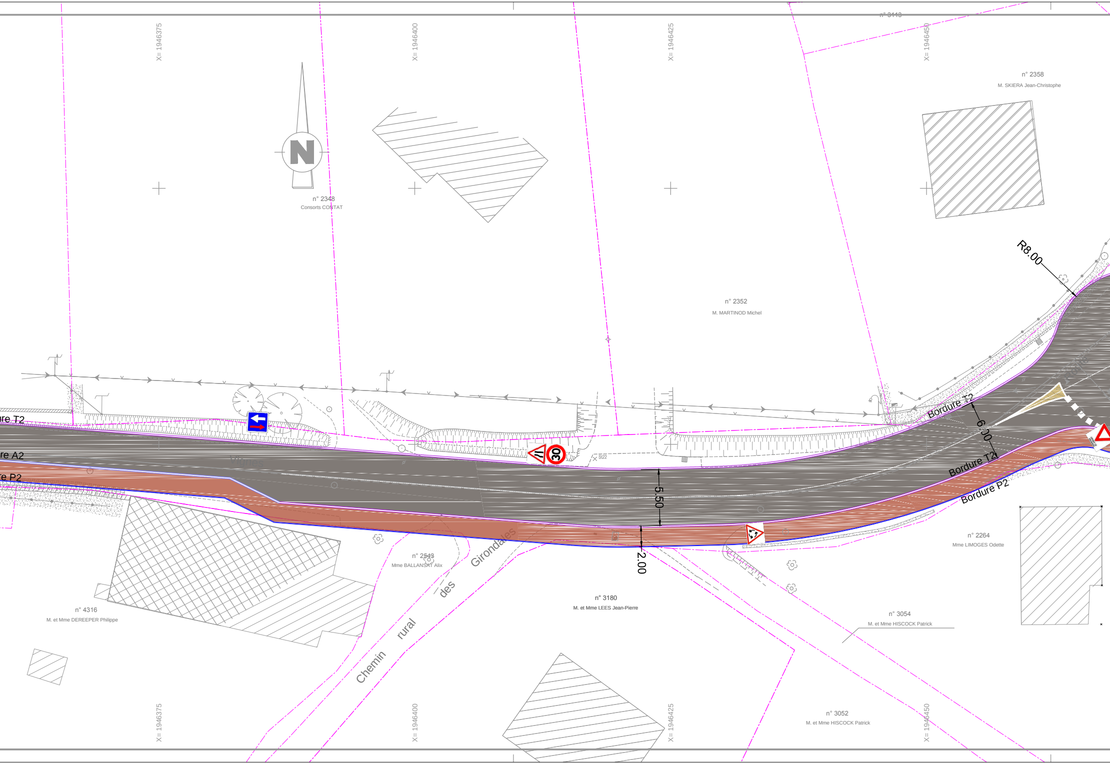
X= 1946375
X= 1946400
X= 1946425
X= 1946450
n° 3113
n° 2358
M. SKIERA Jean-Christophe
n° 2348
Consorts CONTAT
n° 2352
M. MARTINOD Michel
R8.00
re T2
re A2
re P2
30
Bordure T2
6.00
Bordure T2
Bordure P2
5.50
2.00
n° 2264
Mme LIMOGES Odette
n° 2543
Mme BALLANSAT Alix
Chemin rural des Girondales
n° 3180
M. et Mme LEES Jean-Pierre
n° 3054
M. et Mme HISCOCK Patrick
n° 4316
M. et Mme DEREEPER Philippe
n° 3052
M. et Mme HISCOCK Patrick
X= 1946375
X= 1946400
X= 1946425
X= 1946450

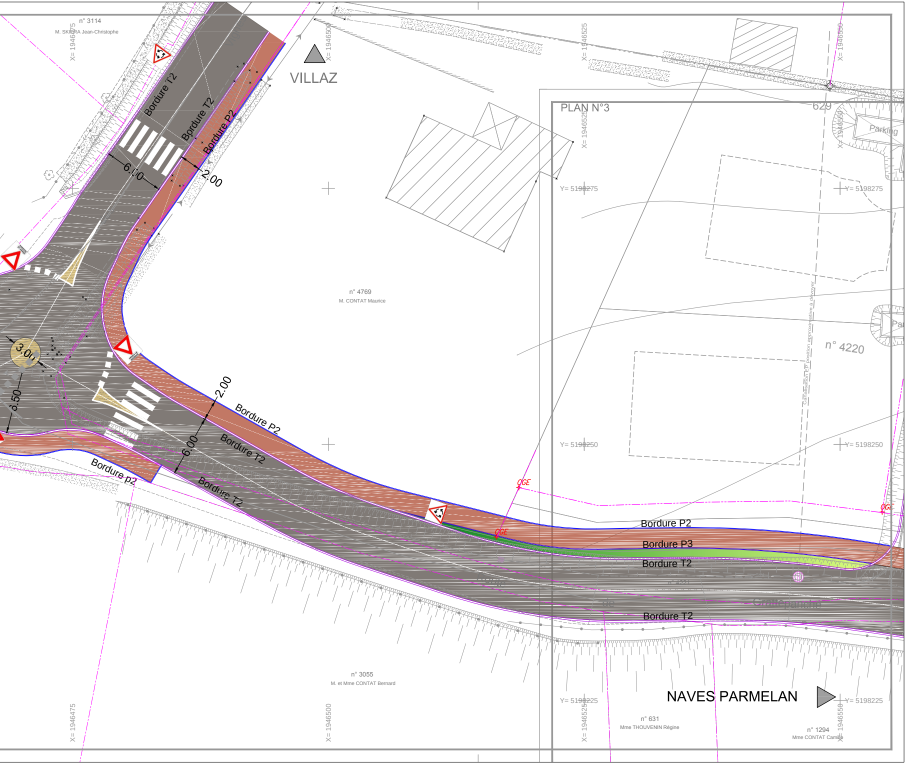
n° 3114
M. SKIERA Jean-Christophe
X= 1946475
X= 1946500
X= 1946525
X= 1946550
VILLAZ
PLAN N°3
629
Parking
Bordure T2
Bordure T2
Bordure P2
6.00
2.00
Y= 5198275
Y= 5198275
n° 4769
M. CONTAT Maurice
Canalisation EP position approximative à dévoyer
n° 4220
3.00
6.50
2.00
Bordure P2
Bordure T2
6.00
Bordure p2
Bordure T2
Y= 5198250
Y= 5198250
OGE
OGE
OGE
Bordure P2
Bordure P3
Bordure T2
Bordure T2
n° 3055
M. et Mme CONTAT Bernard
Y= 5198225
NAVES PARMELAN
Y= 5198225
n° 631
Mme THOUVENIN Régine
n° 1294
Mme CONTAT Camille
X= 1946475
X= 1946500
X= 1946525
X= 1946550